

# Instalace certifikátu do internetového prohlížeče Mozilla Firefox

## 1. Instalace certifikátů certifikační autority

a) stáhnout certifikát certifikační autority (soubor \*.cer)

b) Nastavení > Možnosti > Rozšířené > Certifikáty > Certifikáty

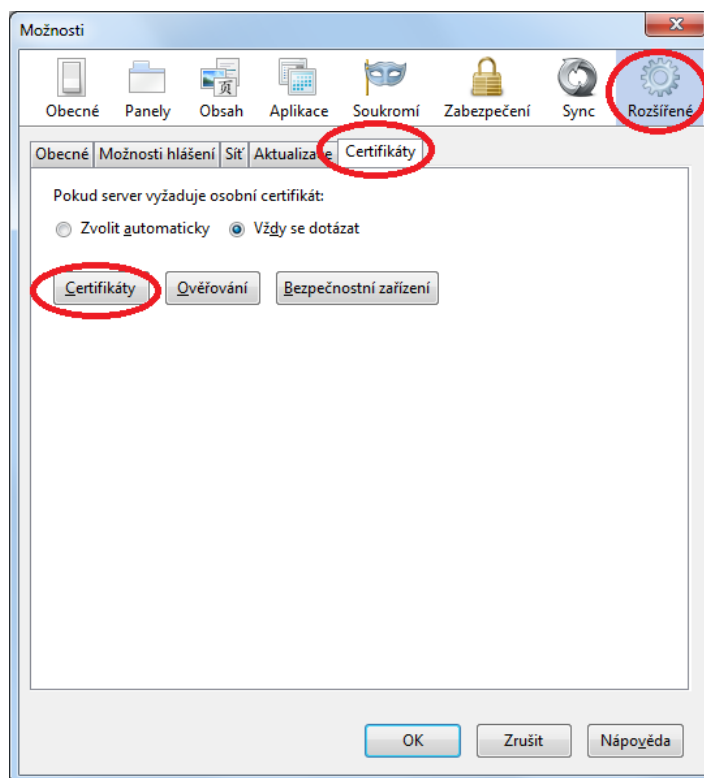

c) Autority > Importovat

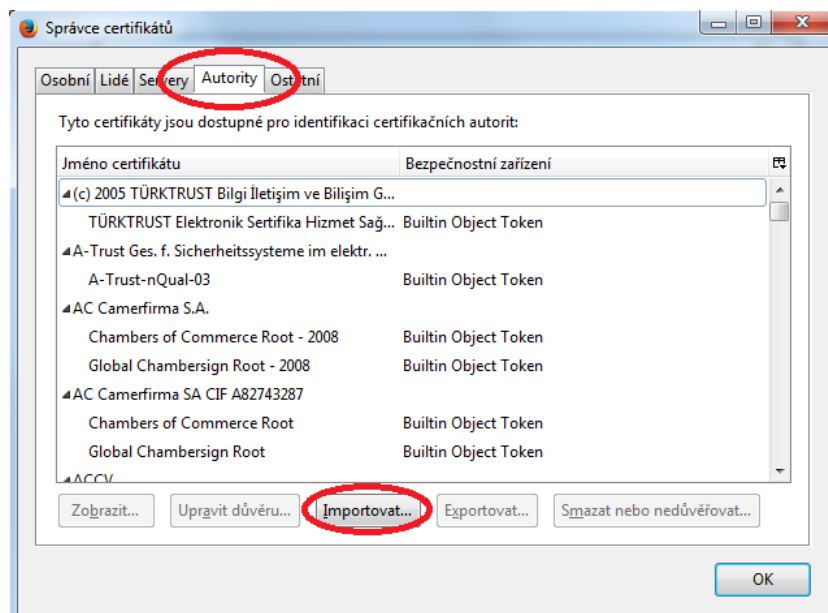

#### d) vybrat soubor s certifikátem certifikační autority

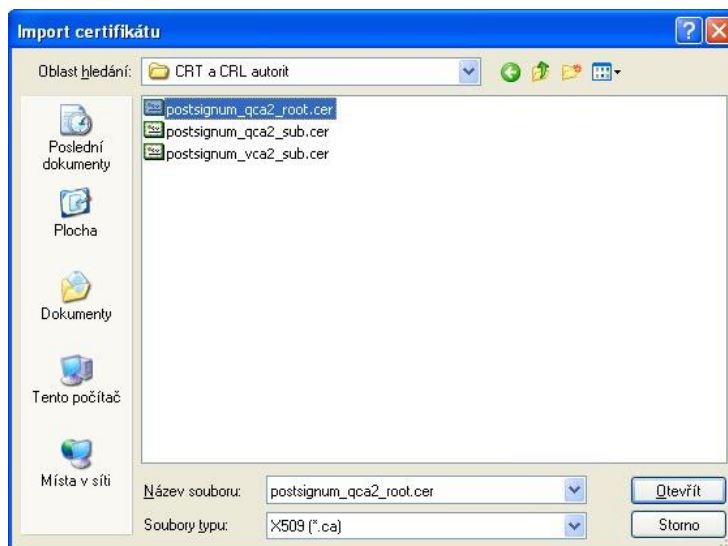

#### e) uznání certifikační autority

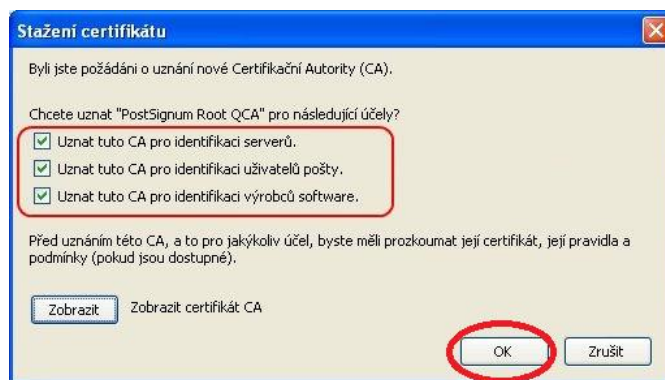

## 2) Instalace osobního certifikátu

Postupuje se obdobně, místo záložky autority (viz 1. c) se klikne na záložku Osobní,

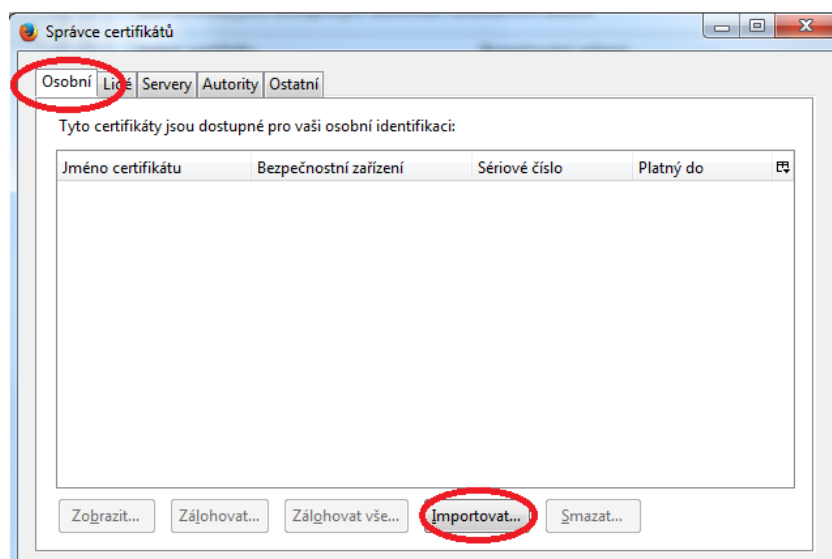

dole se klikne na Importovat. Postupuje se dle pokynů na obrazovce s tím, že se vybere soubor s komerčním osobním certifikátem (soubor .pfx, vytvořený jako záloha, tj. je včetně soukromého klíče).